

Avance de obra

**QUARTIER**  
**LACROZE**

---

Informe Técnico  
Noviembre 2022

# QUARTIER

LACROZE

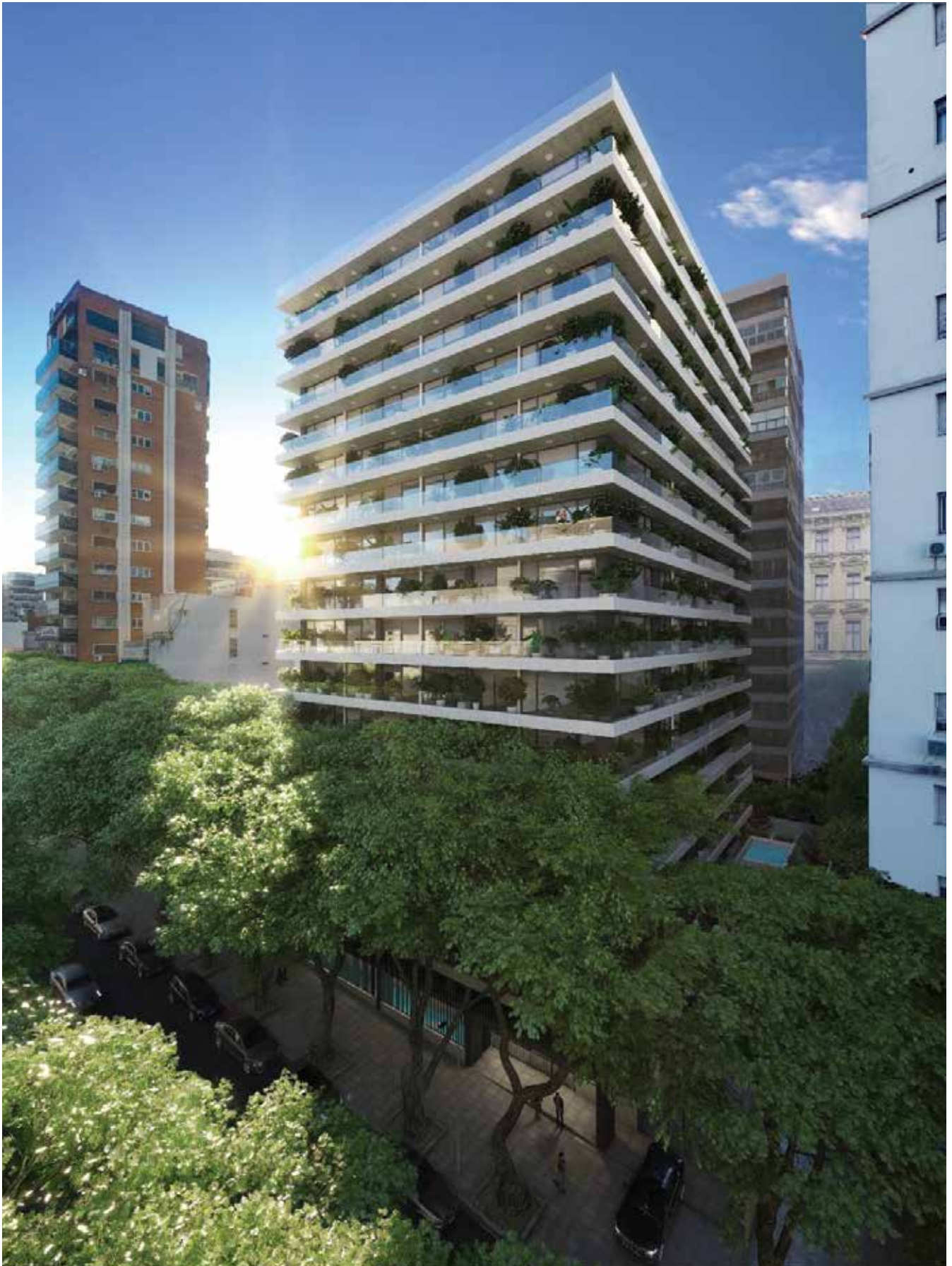

## 1. DESCRIPCIÓN DEL PROYECTO

<b>OBRA</b>	QUARTIER LACROZE
<b>SUPERFICIE DEL TERRENO</b>	1.686 m <sup>2</sup>
<b>SUPERFICIE DEL PROYECTO</b>	16.192 m <sup>2</sup>
<b>SUPERFICIE TORRE</b>	12.126 m <sup>2</sup> (PB+P1 A P15)
<b>SUPERFICIE SUBSUELOS</b>	4.066 m <sup>2</sup> (S1/S2/S3)
<b>FECHA DE INICIO DE OBRA</b>	31/01/2022
<b>PLAZO DE OBRA</b>	24 Meses

## 2. INTEGRANTES DEL PROYECTO

**Comitente:**

FIDEICOMISO FEDERICO LACROZE

**Desarrolladora**

ARGENCONS S.A.

**Proyecto**

CAMPS & TISCORNIA ARQUITECTOS

**Asesores**

- Estructuras: Ing. Gerardo Urdampilleta
- Instalaciones Eléctricas: ASELEC
- Instalaciones Sanitarias, Gas e Incendio: Estudio Labonia y Asoc.
- Instalaciones Termomecánicas: GF / Estudio Grinberg

**Monitoring de LA DESARROLLADORA**

Francisco J. Abelló y Asoc. S.A. (FJA)

**Contratista Principal**

CONSTRUCTORA CRIBA S.A.

**Representante Técnico del Contratista**

Ing. Santiago Tarasido

**Director de Obra**

Ing. Juan Pablo Tarasido

## 3. RESUMEN EJECUTIVO

Durante el mes de **Noviembre 2022** se finalizó: la ejecución de las tareas de excavación y movimiento de tierra, la losa de supresión y los tabiques sub murales. Se continuo con las tareas de ejecución de: las losas sobre 2SS/1SS (incluida la pileta interna), columnas (1SS/PB), tabiques del núcleo de ascensores (1SS/PB) e Instalación de Puesta a tierra.



# QUARTIER

LACROZE

## 4. RESUMEN FOTOGRAFICO



# QUARTIER

LACROZE

## 4. RESUMEN FOTOGRÁFICO

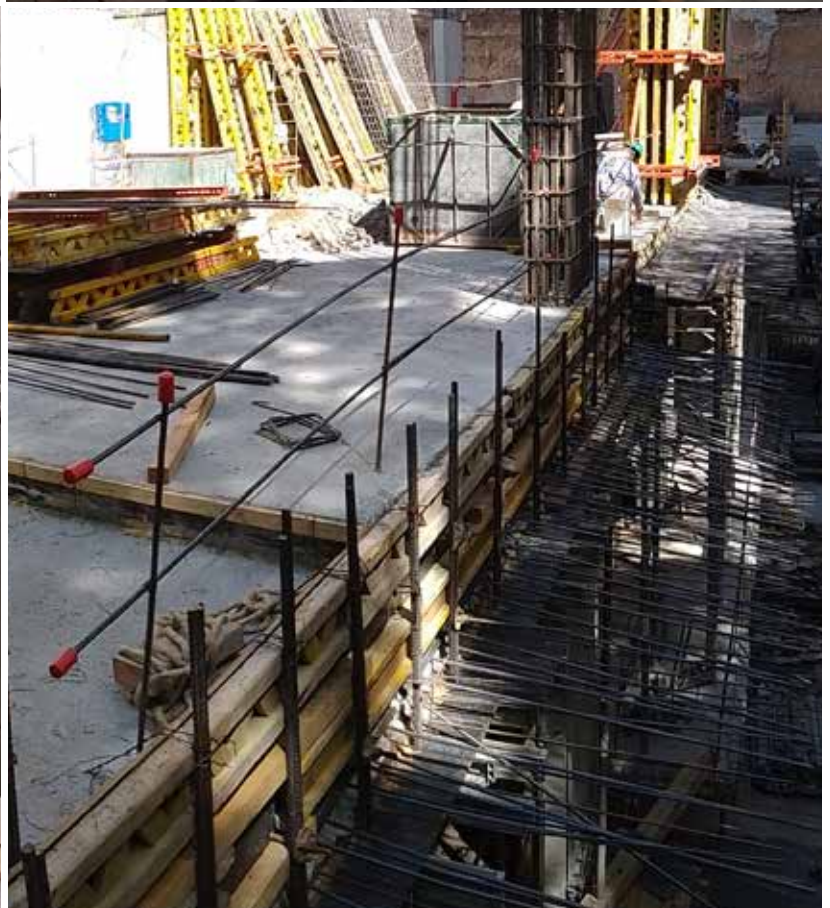

# QUARTIER

LACROZE

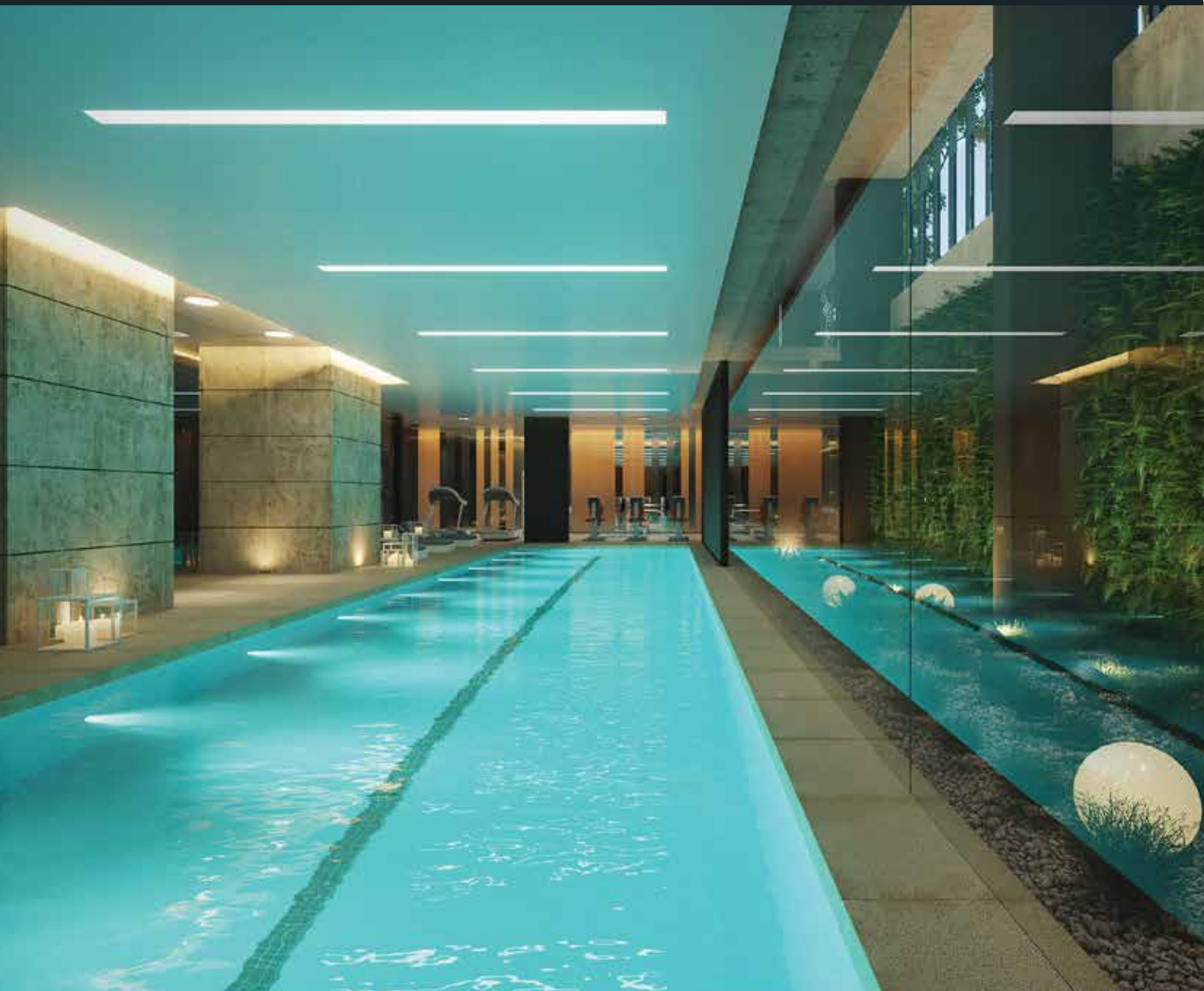

[www.quartierlacroze.com](http://www.quartierlacroze.com)

DESARROLLA

 **ARGENCONS** <sup>50</sup> <sub>AÑOS</sub>

Desde 1969 desarrollando *futuro*.



**QUARTIER**  
LACROZE

NEWS  
OCTUBRE 2022

# Un nuevo **Quartier** en Belgrano

MIRÁ LA INFO TÉCNICA



[www.quartierlacroze.com](http://www.quartierlacroze.com)

**#InvertíenQuartier**

 **ARGENCONS** 50 años

Desde 1969 desarrollando *futuro*.