



7

REPORTE MENSUAL

millennia. |

AVANCE DE OBRA
Marzo 2023



Avance de trabajos de obra

Llenado de losa módulo B y armado de estructura platea módulo C



MODULO A

- Durante el mes de marzo se comenzó y termino con la elevación de mamposterías exterior e interiores.
- Comenzamos con colocación de cajas tomacorrientes y puntos de iluminación.
- Se colocaron los puntales, montantes y soleras para encofrar losa sobre primer piso, distribución de fenólicos de losa, encofrado de vigas transversales sobre primer piso y se comienza la elevación de columnas metálicas.
- Continúa la preparación de armaduras de losa sobre 1º piso.

MODULO B

- Se realizó el llenado de losa de planta baja y se comenzó con el desencobrado parcial de losa. 1º PISO.

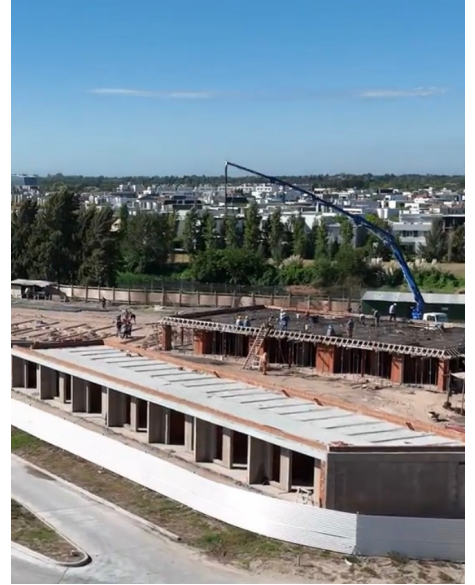

- Se realizó la elevación de mamposterías portantes de muro de en perímetro y divisiones transversales, hasta niveles indicados de fondo de losa y fondo de viga.
- Se comienza la colocación de armaduras de columnas.

MODULO C

- Se completa la armadura de fundaciones.
- Se colocan pelos de arranque de columnas y escaleras exteriores.
- Se realiza inspección de armaduras y de desagües sanitarios.



Imágenes

MODULO D

- Se realizó el revoque de la viga exterior y se colocaron caños de aires acondicionados.
- Se colocaron cajas para transformadores de las luces LED en la azotea.
- Se colocaron cuadros de duchas.
- Se midió aberturas.

S.U.M

- Se inicio el armar y llenado de las columnas de Hormigón.
- Se levanto mampostería de ladrillos portantes del 18.



Imágenes

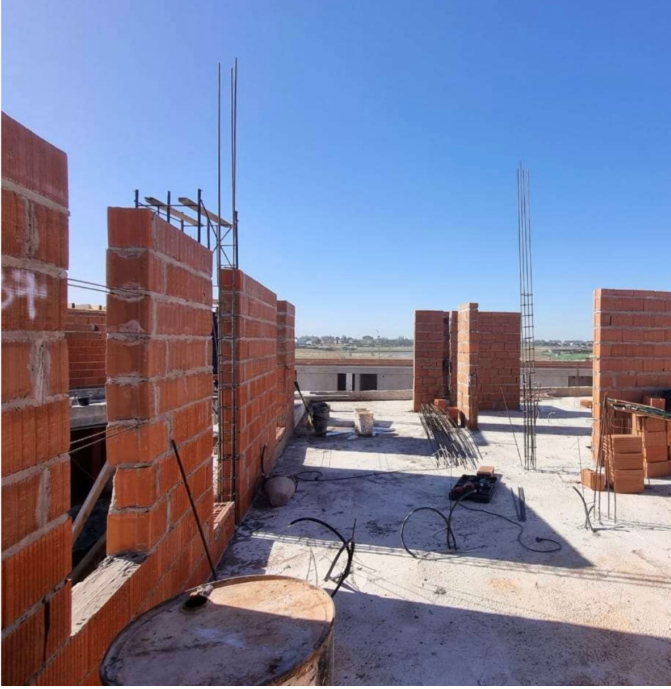

millennia.

Reporte mensual de avance de obra.